IDRÆTSLIV

Årgang 41
nr. 3

Juli 2019

Nyt kamptøj
til U10 & Oldboys

Team Giv Håb
6. Juli i Ebberup

Ebberup Idrætsforening

God sommerferie til alle

Jeg håber i alle nyder sommeren og er godt i gang med ferie, afslapning festivaler og alt det en sommer nu byder på.

Derudover er det dejligt, at se der fortsat er god aktivitet i hallen. En masse sport, motion og samvær er der fortsat fokus på.

Det er godt for krop og sjæl og jeg syntes det er noget vi skal være stolte af i Ebberup. Det engagement og den aktivitet der hele tiden er betyder meget for os alle.

Tak til de frivillige til Strøjer arrangementer

Når vi snakker om engagement, så vil jeg da sige tak til alle jer der har meldt jer til at hjælpe, når EIF skal arbejde ude ved Strøjer.
Vi er igen sat på til hjælp de 5 tirsdage i juli, hvor der er åben sommer arrangementer i Strøjer samlingen.

Det er virkelig luksus når der er så mange som gerne vil hjælpe, at man ikke behøver ringe rundt og presse folk for at møde op.
Det er endnu et bevis på, hvor gode vi er i Ebberup til at hjælpe og engagere os i fællesskabet.

Hatten af for det.

Det er supervigtigt at vi også gør noget for at "tjene"nogen penge. Rundt om i EIF afdelingerne er der store ønsker og planer om at gøre det endnu bedre at dyrke sport i EIF.

Dette koster jo penge når man skal gøre nye tiltag, så det betyder alt at vi kan få penge ind til de formål.

Her skal jeg jo så også lige minde om, at tilmeldinger til Support El gerne modtages. Udover at Energi Fyn så støtter EIF får du faktisk samtidig et af de billigste elaftaler samtidig.
Så det er ren win win - sig til hvis du vil have en tilmeldingsblanket eller gå på nettet og tilmeld dig. EIF har støttemedlemsnummer 101.

OK benzin har vi også fortsat glæde af, så brug benzinkortet til fordel for EIF, her kan du også bestille et kort ved OK og bede om at tilknytte det EIF.

Hvis bilen skal synes, giver Assens Bilsyn 39,50 kr. til EIF hvis du nævner at du gerne vil have EIF sponsoreret, det er da også nemt at gøre?

15.208 kr.
Tak fordi du støtter Ebberup IF

Med et OK Benzinkort kan du støtte Ebberup IF, hver gang du tanker. Se mere på ok.dk/lokalsporten

OK

DGI Pulje og Byfest 2019

DGI støttekroner til kurser, spillertøj, Airkile og stolelift
Husk Byfest 1. - 3. august ved Ebberup Hallerne

EIF har fået penge fra Foreningspuljen ved DGI - her har EIF Løbeklubben fået betalt kurser - EIF Boldafdelingen har fået bolde og spillertøj - EIF Gymnastik har fået en Airkile og EIF Fitness får en stolelift til trappen.

Det er altid skønt at kunne fortælle, det betyder så meget når vi kan forny og udvikle til fordel for eksisterende og nye medlemmer.

Vores blad Idrætsliv fungerer også rigtig fint, der er mange annoncører og vi har det flotteste blad at udsende. Takket være Mortens store indsats på det område.
Men men men.. vi har lige snakket om, at det kunne være så dejligt hvis andre end os der sidder i bestyrelserne, skriver i bladet.
Så overvej om ikke du kunne sende et indlæg og et billede, til næste udgivelse.
Det kunne gøre det endnu mere attraktivt for alle vores læsere.

BØGSKOV A/S
BEDRE BAD
BEDRE ENERGI
VVS, BLIK & VENTILATION
Tlf. 64715646 | www.boegskov-vvs.dk

Jeg håber i alle vil bakke op om Støtteforeningens Byfest 1. - 3. august. De har gang i mange gode tiltag omkring "festlighederne" og samtidig bliver der bakket godt op, med deltagelse fra "sporten" også.

Jeg er sikker på det bliver et fantastisk mix. Så det er bare om at møde op så du ikke går glip af noget.

Fortsat god sommer og glæd jer til efteråret.

Der er god gang i nye aktiviteter, jeg syntes virkelig vores afdelinger giver den gas og viser hvor gode de er.

Stor ros til jer alle for det.

Annette Søby Jensen
EIF Hovedformand
eif@ebberup-if.dk

FLEMMING RENÉ VINDUESPOLERING
Privat & Erhverv
Nu også med rengøring
www.fl-rene.dk
4082 9240 | info@fl-rene.dk

v/Majbritt Joan Pedersen
Nyvej 1 - Ebberup
Tlf. 25 13 78 09
Salon Petit
www.salonpetitebberup.dk
Dame & Herreklip
Pensionist rabat
salonpetitebberup@gmail.com
Åbningstider
Mandag **Lukket**
Tirsdag **9-17**
Onsdag **9-17**
Torsdag **9-19**
Fredag **9-17**
Lørdag *åben efter aftale*

Nyt kamptøj

Tak til sponsorerne for nyt kamptøj til U10 drenge og Oldboys

Bold

I EIF Boldafdelingen, vil vi gerne ønske alle en glædelig sommer, samt på glædeligt gensyn efter sommerferien, hvor de forskellige hold starter op igen i løbet af uge 33 og uge 34.

Vi er netop i gang med planlægningen af den kommende sæson, for både udendørsfodbold, håndbold og indendørs fodbold, så følg med på vores hjemmeside eller Facebook side.

Udendørs fodbold kommer til at forløbe med træningstider, som den har gjort her før sommerferien.
Indendørs fodbold er stadig under planlægning, hvor vi heldigvis kommer til at tilbyde mange forskellige hold.

Håndbold bliver med et kombineret U6-U8 hold og U10 hold. Hvor vi arbejder i eventuelt at lave et U10 hold, hvor der spilles stævner på kortbane.
Det vil der komme nærmere info om, når sæsonen er i gang og vi har dannet os et overblik over spillere.

Træningen vil blive delt op sådan, at der trænes i hver sin bane for årgangene, men med enkelte fælles træningsforløb, hvor der kan trænes i at spille kamp.

Ebberup Loppemarked

160 stande fordelt på 2 haller i Ebberup Hallerne

Besøg os igen i weekenden

26 - 27. oktober 2019

Åbent kl. 10.00 - 16.00

Flere spændende ting til en god pris

Entré 20,- kr.
MobilePay
Børn under 12 år - gratis

Ebberup Loppemarked

Få ledige stande - 200,- kr. pr. stand for 2 dage

Arrangør EIF Bold

Ebberup Loppemarked | 9180 1679 | marked@ebberup-if.dk | loppemarked.ebberup-if.dk

Hold din fest i
Ebberup Hallerne

EH Cafeteria

Vi har den gode mad og festlokalet

Det eneste du skal sørge for er at invitere dine gæster

Dagens ret
Mandag - torsdag
60,00 kr
Børn 35,00 kr

fra 450 kr pr. kuvert

Ring 2374 2878 eller mad@ebberuphallerne.dk

Læs mere på **www.ebberuphallerne.dk**

Træningstiden er foreløbig planlagt til: Mandage fra 16.00 - 17.00, med chance for enkelte forskydninger i tiden og eventuelt mere træningstid.

I år har vores U10 fodboldhold væres så heldige at få sponseret nyt kamptøj, hvor vi gerne vil benytte lejligheden til at sige tak til sponserne:

Sportigan Assens

T.E.D. Headwear

Dansk Rideudstyr

Vores Oldboys spillere har også fået nyt kamptøj, så de nu ser mere spænstige og kampklare ud. Deres sponsorer skal have en stor tak for at sørge for dette.

HH Tømrer & Bindingsværk ApS

FriBike Shop Assens

Vilsmark Autoservice

Endnu engang rigtig god Sommer, og på gensyn når de nye sæsonner starer op igen efter sommerferien.

Rebekka Skøtt
EIF Bold
bold@ebberup-if.dk

Ebberup Petanque Mesterskab

Resultat af Mesterskab/Gadeturnering
den 16. juni 2019

Ebberup mester 2019

1. **Prinsevej 1**
2. Ebberupvej 1
3. De Farverige
4. Højtoften 2

Der skal lyde en stor tak til de fremmødte spillere, og vi håber at I alle har haft en god dag selvom vi ikke var så mange.

Der skal også lyde en stor tak til vores sponsorer:

Fynske Bank **Spar Ebberup** **Suzuki Assens**

Træningstider

Tirsdag	19.00 - 21.00
Torsdag	14.00 - 16.00
Fredag	09.30 - 11.30
Søndag	14.00 - 16.00

EIF Petanque har altid plads til flere spillere, så kom og vær med til hyggelige timer og samvær på banerne.

Jørgen Bolvig Hansen
EIF Petanque
petanque@ebberup-if.dk

Få et Rundt-Om-Dig Økonomioverblik i Fynske Bank

Det er gratis, og du behøver ikke være kunde for at få det. Ring til os på tlf. 63 71 50 50 og aftal et møde.

FYNSKE BANK

De gamle fitnesser

Motion skal der til selvom du er 60+
så længe det er i dit eget tempo

Kunne du tænke dig at få rørt dig samtidig med, at fællesskabet og hygge er i højsædet? Så er vi klar til at tage imod dig med åbne arme.

Hver tirsdag og fredag formiddag, mødes vi i EIF Fitness lokale i Ebberup Hallerne, men hvem er vi egentlig?

Vi er 30-40 ældre i alderen 60+, der hygger os sammen i fitness-lokalet to timer om ugen, mens vi bagefter tager tredje halvleg i cafeteriet.

I Fitnesslokalet bliver både løftet vægte, gået på trapper, sjippet, løbet, hulahoppet og meget meget mere, men vigtigst af alt, er der plads til alle.

Vi er ikke blege for at vende verdenssituation på løbebåndet, eller give en hånd med, hvis nogen har brug for hjælp i foreningslivet.

Det er super hyggeligt, og vi er åbne overfor nye, der kunne tænke sig at være en del af et unikt fællesskab.
Vi mødes i Fitness - tirsdag og fredag kl. 10, hvorefter vi bruger maskinerne i fitness, snakker, hygger eller spiller badminton i hallen frem til kl. 11.

Fuld drøn på selvom det er sommer

Ebberup Fitness kører som vanligt på fuld drøn, og der bliver svedt og hygget hver dag, fra tidlig morgen til sen aften.

Vi er nu ved at forberede os på at hjælpe på Strøjer tegl, alle tirsdage i Juli, hvor vi hjælper med bl.a. parkering, billetsalg og meget mere - det glæder vi os til igen.

Vi er også ved at forberede vores årlige familie dag, mere her om senere.

David er hver dag i Fitness centeret og klar til at hjælpe dig - så har du problemer med et program, fysiske udfordringer, eller bare trænger til massage, så kontakt David.

God sommer til jer alle..

Jacob Medici
EIF Fitness
fitness@ebberup-if.dk

Sommer og holdplan

Gymnastik

Gymnastik er med til Byfest 2019 og holdplan sæson 19/20 er klar

Foråret er gået på held og vi nærmer os skolernes sommerferie.

Gymnastikafdelingen har ikke haft mange arrangementer oppe i foråret, blot et springhold for de ældre, men dette gøres der noget ved.

Om lørdagen til Ebberups årlige byfest vil der være "spring for sjov for børn" og samt "Zumba fest" tiltænkt alle aldre.

Derudover vil der om aftenen fra kl. 18 – 21, blive afholdt Slush Ice Diskotek for børn i aldersgruppen 0 – 6 klasse, inde i hal 2.

Alt imens "de voksne" kan nyde det forhåbentlige gode vejr på plænen.

Vi håber at se Jer alle, til et brag af en fest :-)

Karina Hvid Larsen
EIF Gymnastik
gymnastik@ebberup-if.dk

Familie Idræt

Så skal der brændes noget energi af

Udvalgte søndage **kl. 10.00 - 12.00** i Ebberup Hallerne

Familie Idræt er 2 timers aktiviteter for forældre, bedsteforældre og børn i alle aldre, der har lyst til at lave forskellige aktiviteter sammen og møde andre voksne og børn, uden tilrettelagt program. Man bestemmer selv hvilken aktivitet man vil lave og der er ikke noget krav om at voksne skal deltage i aktiviteterne, man kan sagtens sidde og se på, det vigtigste er fælles oplevelsen som familie.

Søndag 18/8

Søndag 8/9

MobilePay 53 167

Ingen tilmelding nødvendig

pr. gang **50,- kr.** for **hele** familien

Badminton - Forhindringsbane - Håndbold - Leg - Soft tennis - Airtrack spring i springgrav
Spring på trampolin - Fodbold - Hullahop ringe - Stikbold - Dans - Bordtennis - Yoga - Hockey

Læs mere om Familie Idræt på: **gymnastik.ebberup-if.dk**

Ebberup Gymnastik forening

Sæson 2019/2020 hold

Forældre/Barn	1 - 3 år	*Onsdag*	15.45 - 16.30
Fuld gas/Puslinge	3 - 5 år	*Tirsdag*	16.30 - 17.30
Spring 0-2 kl.	0. - 2. kl.	*Torsdag*	16.00 - 17.15
Rytme 0-3 kl.	0. - 3. kl.	*Onsdag*	16.30 - 17.30
Super Boys	0. - 5. kl.	*Onsdag*	16.30 - 18.00
Spring 3-5 kl.	3. - 5. kl.	*Torsdag*	17.15 - 18.45
Rytme 4-6 kl.	4. - 6. kl.	*Mandag*	16.30 - 17.30
Spring 6-10 kl.	6. - 10. kl.	*Mandag*	17.30 - 19.00
Rytme Piger	7. - 10. kl.	*Onsdag*	18.00 - 19.30
Seniorspring	18 år+	*Onsdag*	19.30 - 21.00
HP's Damer	18 år+	*Tirsdag*	18.00 - 19.30
Herreholdet	18 år+	*Tirsdag*	20.00 - 21.45
Evigt unge damer	18 år+	*Torsdag*	19.00 - 20.30
Zumba	18 år+	*Mandag*	19.00 - 20.00
Yoga	18 år+	*Mandag*	16.30 - 17.30

Sæsonstart **Uge 36**
Rytmepiger **Uge 34**

Læs mere om Ebberup Gymnastik forening, holdbeskrivelser, instruktører, kontingent, træningstider og startdatoer på:

gymnastik.ebberup-if.dk

Det klassiske køkken, der leverer kvalitet for pengene.

KJÆR'S KØKKEN

Din dinner Transportable

7070 2131 | info@kjaers-lunch.dk | www.kjaerskokken.dk

Ret&Råd ADVOKATER

Fyn A/S

70 10 11 99 • www.ret-raad.dk/fyn

EIFs Støtteforening inviterer til:

Ebberup Byfest

1. - 3. august
ved boldbanerne

TORSDAG
18.00 Banko
Old Boys &
Old Girls fodbold
Ølvogn

FREDAG
17.00 Pladsen åbner
18.00 Firmafodbold
20.30 Spisning
21.00 Præmieoverrækkelse
01.00 Tak for i dag

LØRDAG
10.00 Pladsen åbner
Fodboldturnering u10
12.00 Spring for sjov &
Ponytrækning
14.00 Bagekonkurrence
15.00 Sponsorcykelløb
16.30 Gymnastikopvisning
- Rytmepiger 7.-9. klasse
- Zumba-event
17.00 Præmieoverrækkelse
18.00 Helstegt pattegris
20.00 Livemusik
00.00 Tak for i år & på gensyn næste år

På pladsen fredag & lørdag:

- Børnetelt m. tombola, fiskedam, tegnebord samt tegnekonkurrence
- Skydetelt
- Sparke-/boksemaskiner
- Hoppeborge
- Sømblokke
- Beer Pong
- Ølvogn & madtelt

Vi glæder os til at se jer!

Er du mellem 1-99 år og kan du cykle?

Så kom og deltag i EIFs Støtteforenings store sponsorcykelløb, som er en del af Byfesten 2019

Vi kører lørdag d. 3. august kl. 15.00

Vi kører i 1 time på en rute rundt i Ebberup på ca. 2 km. Sammen kører vi penge ind til ungdomsarbejdet i EIF.

Du skal blot selv skaffe en sponsor eller flere:
Det kan være din familie, venner, firmaer, naboer osv.
Sponsorer kan støtte med beløb pr. kørt km eller et fast beløb.
(Begge muligheder min. 100,-)

Tilmelding med sponsorliste
Senest fredag d. 2. august på
Eif.forening@gmail.com

Præmieoverrækkelse kl. 17.00
1.præmie 1.000,- for flest indkørte penge
2. præmie 750,- for sjoveste cykel
3.præmie 500,- for flest kørt km.

FIRMAFODBOLD
... for sjov!

Igen i år spilles der firmafodbold for sjov!

Tag dine kolleger, venner og naboer med og fyld holdet op!

- Et hold består af 5 spillere + evt. udskiftere.
- Deltagerpris 30,- pr. næse - alle deltagere får 3 håndmadder & 1 øl
- Der sælges øl til favorable priser under stævnet

OBS! Der må ikke spilles i fodboldstøvler

Fredag d. 2. august mellem kl. 18.00-20.30 - på banerne bag Ebberup Hallerne til Byfesten

VEL MØDT ☺

Tilmelding senest onsdag d. 31. juli hos
Heidi 2287 8738 eller
eif.forening@gmail.com

TAK TIL ALLE VORES SPONSORER
Nr. 2, CO Murer & Entreprenør, Murermester Benjamin Sørensen, Murermester Torben Nielsen, STARK Assens, Vestfyns Fodboldgolf, Jans El Teknik, Royal Flyt, Vilsmark Auto, Livets Balance v/Louise Hermansen, FH Graveservice v/Frederik Bekker Hermansen, Ebberup Hallens Cafeteria, El-Flex, SPAR Ebberup, Murermester Hans Pedersen, Vestfyns Tømrerforretning, Depotet Vestfyn, Martin Boe, Ebberup Vognmandsforretning, Linox Industri og Montage, BoDrive, Schreiners Bøger & Papir Assens, Butik Lotte, Optik Rahr, Tøjeksperten Assens, Assens Bowling Center, Murermester Martin Christensen, Volbrosmeden, EP Industri, Assens Skibsværft, Salon Petit, Flügger Farver Assens, Augustaklinikken, Fri Bikeshop Assens, Flemming René Vinduespolering, Kjær Vikar & Rekruttering, AA Projektering, Enevoldsen Tømrer & Snedker, Kjærs Køkken, Lorentzen Søgård Entreprenør Flemløse Maskinstation, PH Maler, Fynske Bank, CFV Teknik & Miljø v/Claus Vilsmark, Din Tøjmand, Charlotte Kjær Administration & Regnskab, MTF Autoservice, Guldsmed Fru Larsen, Finodan, Intersport Assens, Kærum Frugtplantage, Assens Bil Center, HP Tømrer & Snedker, DK Trainer Glamsbjerg, SLP – Søren Lau, Blomstersymphonien, Massør David Vilsmark

Mindre sommerpause

EIF Løb løber dog fortsat uden trænere men er klar med ny sæsom efter ferien

Forårs/sommersæson er nu afsluttet, vi har en mindre "pause" hvor der ikke er faste trænere på holdene – men vi mødes fortsat hver tirsdag og torsdag, og træner sammen.
Så bare mød op og hop på det hold du gerne vil træne med.

Ny sæson - starter 3. september 2019

Se om der ikke er et hold for dig - vi har masser af plads og det er bare sjovere og mere udfordrende at træne flere sammen – vi glæder os til at byde dig velkommen.
Husk at du er velkommen til at møde op 3 gange, og prøve om der ikke er et hold der passer.

Vi har følgende hold:

- **Begynder løb** Gå/løb - der træner efter fast program
- **Løb** Tirsdage med stop og øvelser undervejs, man kan vælge om man vil med på 1, 2 eller 3 runder af 5 km, kun den første runde er med øvelser
- **Kun løb** Torsdage – man kan vælge om man tager 1, 2 eller 3 runder af 5 km.
- **Power walk**

Begynderhold

Mette Trapp står klar til hjælpe dig med at begynde at løbe med et program hvor man starter med at gå/løbe og langsomt bygger op til at kunne løbe 5 km uden stop.

Løb

Frank Bager og Karl Duus står klar tirsdage og torsdage med programmer, der gør at du kan vedligeholde dit løb og hvis du ønsker det – udfordre det til at løbe hurtigere eller længere.

Power-Walk

Karin Slyk og Helle Moltenow står for denne træningsform, som hjælper dig med en motionsform, der får pulsen op og styrker kroppen, uden at det belaster kroppen – rigtig godt for dig der gerne vil bevare formen selv om du ikke kan løbe, enten pga tidligere skader eller andre årsager.

I løbet af sæsonen vil vi have fællestræninger, konditest samt være vært for Vinter Cup.

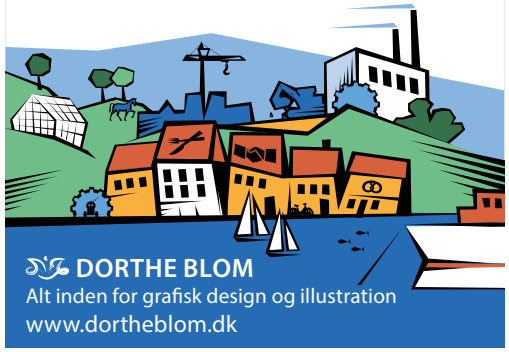

Eventyrløbet

Vi deltog med et mindre "hold" til årets Eventyrløb, vejret var desværre ikke med os i år. Det var nogenlunde under selve løbet, men det regnede og var køligt bagefter, så vi blev ikke hængende så længe denne gang.

Men hyggeligt, det var det, vi fulgtes derind herfra Ebberup, og havde fællesspisning efter løb, snakkede lidt, i læ under et halvtag og så smuttede vi hjem igen.
2020 planen er bedre vejr på dagen, så vi kan få en hyggelig dag med grill og hygge på pladsen noget mere af eftermiddagen.

Fællestræninger med naboklubben – MultiMotion Assens

EIF Løb har i løbet af sæsonen haft stor glæde af et samarbejde på tværs af vores klubber.
Power walk har et par gange været inviteret til arrangementer hos MultiMotion, hvor de har deltaget i et arrangement arrangeret af MMA og DGI. Inspirationsaften til Power Walk, med fællesspisning bagefter.

Ebberup har også været inviteret til et Power Walk arrangement – hvor der blev gået 10 km i højt tempo.
Vi inviterede Multimotion her i starten af juni til at deltage i en træningsaften og der mødte rigtig mange op fra Assens og deltog på de forskellige hold.

7-ÅRS GARANTIEN
Gustav Christensen Automobiler
Nørre Alle 55 - 5610 Assens - Telefon 6471 1678
info@gcauto.dk - www.gcauto.dk
SUZUKI
Way of Life!
Suzuki forhandler ▪ Mazda service ▪ Brugte biler ▪ Undervogns behandling ▪ Erhverv

Det er dejligt med den store opbakning til hinandens arrangementer, det er hyggelige aftner hvor alle får noget godt ud af træningen - og det er bare sjovere at være flere når man træner.

Ud over dette, har medlemmer deltaget i forskellige løb rundt omkring, lad os bl.a. nævne KAGELØB og ØLLØB.
Dette afspejler løb, hvor depoterne er fyldt med: jeps – kage og øl.

EIF Løb har deltaget i halv- og hel maraton i Glamsbjerg, for at fejre en af deres løberes maraton nr. 100 og vi har deltaget i Krengerupløbet, hvor årets overskud gik til BØRN, UNGE OG SORG.

Jans El-Teknik Aps
Aut. El-installatør
'El med sikkerhed'
Mobil 3054 6213
jan@janselteknik.dk
www.janselteknik.dk

- Renovering
- Reparation
- Installation
- Industriel maskininstallation
- Landbrugsinstallation
- Husinstallation
- Hårde hvidevarer service
- Varmepumpe montage/service

Jans El-Teknik Aps
v/ Jan Ditlevsen
Gudøgyden 4
5631 Ebberup
MEDLEM AF TEKNIQ

Børn, Unge og Sorg

En landsdækkende organisation der støtter børn og unge i sorg

Børn, Unge & Sorg tilbyder gratis psykologisk behandling til børn og unge under 28 år, der:

DET NATIONALE SORGCENTER | BØRN, UNGE & SORG

- lever med alvorligt fysisk syge forældre eller søskende, eller
- har mistet en forælder eller søskende efter alvorlig sygdom, selvmord eller ulykke inden for de seneste år.

Træner og medlem af Ebberup Løbeklub, fra vores opstart i 2012 Karl Duus, hvis lille familie mistede ægtefælle og mor ved en tragisk ulykke for 6 år siden, deltager i cykelløbet "Team Giv Håb".

Holdet cykler Danmark rundt i uge 27 i år for, at samle penge ind til organisationen.

Lørdag 6. juli besøger "Team Giv Håb" Ebberup

Fra kl. ca. 09:45 og en time frem – vil hele holdet på 200 cykelryttere + 75 personer i følgebiler mm – have depot på parkeringspladsen foran Ebberup Hallerne.

Så mød gerne op og støt den gode sag, og byd Karl og hele holdet Velkommen til Ebberup.

Der kan gives sponsorat på Mobile Pay nummer:

MobilePay™ **78811**

Skriv gerne "Karl Duus" i meddelelse.

Gitte Christensen
EIF Løb
lob@ebberup-if.dk

Enevoldsen Tømrer & Snedker A/S
Alt i tømrer & snedkerarbejde
Erhverv & privat
Rybergsvej 44 - 5631 Ebberup - Tlf.: 5135 9742

RISE FLEMLØSE
SPAREKASSE

– alle har ret til en god sparekasse...

Individuel rådgivning • Nærværende og lyttende • Sund fornuft

Rise Flemløse Sparekasse Kirkebjergvej 13 Flemløse 5620 Glamsbjerg Tlf. 6472 1658 www.sparekassen.dk

Senior holder ikke ferie

Er du 60+ er der hele sommeren mulighed for at spille Petanque og gåture

Senior

Gåture/stavgang hver tirsdag

med afgang fra Ebberup Hallerne kl. 9.30 - vi kører ud i naturen og går ca. 1 time.
Derefter drikker vi kaffe og hygger.

Vi skiftes til at tage kaffe/kage med - HUSK KOP

Alt dette er gratis.

Tømrer- og snedkerfirma

BENDT MADSEN

Sønderby v/Per Madsen

- Tilbygning
- Ombygning
- Reparation
- Døre
- Vinduer
- Gulve
- Glas & termoruder
- ..med mere

Mere end 100 års erfaring med det gode håndværk

Rybergsvej 40 * 5631 Ebberup * 6474 1266 * 4029 4966
www.bendtmadsen.dk

auto-HUSET FIAT

Nye biler - Brugte biler - Værksted

Ebberupvej 13
5631 Ebberup
Tlf. 64 74 17 90
auto-huset@email.dk
www.autohuset-ebberup.dk

Brug dit kort
og støt EIF

VELKOMMEN TIL EN VERDEN AF GRAFISKE MULIGHEDER

GRAFISK DESIGN · OFFSET- & DIGITALTRYK
SKILTE & AUTODEKORATION

deslers
grafisk hus

Tlf. 6471 4809 · info@deslers.dk · www.deslers.dk

Petanque hver onsdag

på Petanquebanerne kl. 14.00 - kom i god tid, da vi trækker numre til spilleplanen. Vi spiller 3 kampe med forskellige makkere.
Det varer ca. 2 timer. Petanquekugler kan lånes.

Pris for hele sommeren: 50,- kr for ikke-medlemmer af EIF petanque.

Yderligere information om Sommerudflugt,
20 års Jubilæum arrangement
og EIF Senior sommer aktiviteter hos

Jytte Nielsen tlf. 2496 9511
eller på vores hjemmeside

www.senior.ebberup-if.dk

Jytte Nielsen
EIF Senior
senior@ebberup-if.dk

Redeko
2276 3611 | info@redeko.dk www.redeko.dk
Din markedsføringsafdeling - når der er brug for det
Brochure | Hjemmeside | Produktblad | Visitkort | Folder | Annoncer
Nyhedsbrev | Plakat | Banner | Mail | Skilte | Logo | PC hjælp | Design

20 års Jubilæum

EIF Senior
Jubilæums invitation

Onsdag 18. september 2019

i Ebberup Hallerne

EIF Senior vil gerne fejre sit 20 års Jubilæum - derfor er alle 60 år+ inviteret til en hyggelig aften - med 3 retters middag og levende musik

17.00 **3-retters middag**

Forret
Serano skinke m/ Røræg, salat & Flütes
Buffet
Oksekød & Marineret kylling
Stegte kartofler & flødekartofler
Pasta-, Bønne- & Broccolisalat
Dessert
Kirsebærtrifli & kaffe

20.00 **Assens Harmoniorkester**

Hyggemusik
Søren Navntoft

Priser

EIF Senior medlem	Gratis
Ikke EIF Senior medlem	175,-
Koncert, kl. 20.00	25,-

Drikkevarer købes i hallen

Tilmelding og betaling, senest 1. september, enten på MobilePay 603139 (skriv antal i noter) eller kontant til Jytte Nielsen på 2496 9511 - Skolevej 9, Ebberup / senior@ebberup-if.dk

Vestfyns Ford træf 2019

Ford Klub Danmark vender atter tilbage efter et super dejligt træf sidste år ved Ebberup Hallen. Klubben fik en god start på et nybygget træf hvor Ebberup er blevet en god samarbejdes partner.

Ebberup Hallens Cafeteria/Bjarne står for mad og drikkelse, samt god service med div/ Leif, Støtteforeningen sætter telt op og Borgerforeningen sætter flag op i byen. Lokalrådet vil i år være vært ved LØRDAGS-BAR. Mere info kommer ud på facebook.

Ford Klub Danmark er en bilklub for alle som enten har en Ford eller bare er vild med Ford-biler. Klubben har biler fra da farfar var barn og til de sidste nye modeller.
Der er gratis adgang uden bil og vil du gerne støtte klubben og vise din bil frem, så koster det 50 kr for bilen. Man kan overnatte i telt eller campingvogn (Campingvogn + 50 kr for hele weekenden)

Fredag 9. august, kl 15 starter træffet op og kl. ca. 19 vil grillen være tændt. Der kan købes drikkelse på pladsen.

Lørdag 10. august, kl ca 08 morgenmad i teltet og er træffet i gang. Der vil være rullefelt hvor man kan få målt hesterkræfter på sin bil, samt div udstillinger af biler, udstyr og der kan købes mad og drikkelse på pladsen. Lørdag aften serveres der helstegt pattegris og Lokalrådet åbner LØRDAGS-Baren kl. 16.00 - 01.00.

Ford Klub Danmark takker af søndag efter morgenmaden og der ryddes op, hilses af for Vestfyns Træf 2019 og mon ikke at det bliver til et på GENSYN EBBERUP i 2020.

Spørgsmål, så ring eller send en sms til Karsten Larsen. 24243450

facebook.com/ebberupogomegn www.ebberup.dk

VILSMARK AUTOSERVICE
Alt indenfor service og reparation af DIN bil
Tlf.: 4024 0433
Prinsevej 1 - 5631 Ebberup
- Dækskifte
- Pladearbejde
- Fejludlæsning
- Aircon service
- Klargøring til syn
- Person- & varebiler
- Rep. af alle bilmærker
- Service indenfor garanti

Hyggelisterne

Nye refleksveste

Fra alle Hyggelisterne skal der lyde en stor tak til **Spar Ebberup**,

for sponsering af
nye flotte refleksveste

til vores cykelture,
mandage aften
kl. 19.00 – 21.00
med start fra parkeringspladsen
ved Ebberup Hallerne,

så vi er nemme at se,
når vi cykler i byen
og ud på landevejene.

Venlig hilsen

Alle Hyggelisterne

SPAR

MURERFIRMA Gunnar Pedersen
HANS PEDERSEN
SNAVEN 11 • 5631 EBBERUP
TELEFON 64 74 11 99 - MOBIL 20 74 16 99
kontakt@hp-murerfirma.dk - www.hp-murerfirma.dk
ALT INDENFOR JORD OG BETON, KLOAK OG MURERARBEJDE UDFØRES.
UNI,- RENDE,- & MINIGRAVER UDLEJES.
byg garanti

SPAR
Åbent
Mandag - Søndag
08.00 - 21.00 (Bager fra 07.00)
Se vores mange gode tilbud og Gulpr!s varer i ugens tilbudsavis
www.spar.dk
GUL PRIS
V/ Marlene Larsen | Ebberupvej 75 | 5631 Ebberup | Tlf. 6474 1182

..med mere

	1				3	2	8	
				5				
		8	2					5
	9	2	8				1	4
4		1		9	6			
6							3	
					7	9		
		4		6		1		
		3		4				

	8		7	4				
	1			3	5			
				1		7	5	
3		7		2		4		9
		2						
							8	
		4			1			6
	5							7
1					3			

Vi støtter lokalsporten

tandlægerne østergade

Østergade 34,1 | 5610 Assens | Tlf.: 6471 2466

Ebberup Idrætsforening

Hovedformand
Annette S Jensen 2482 8744 **eif@ebberup-if.dk**

Hovedkasserer
Jacob Medici 2422 3710 **kasse@ebberup-if.dk**

Sekretær
Morten Augustsen 2425 0172 **web@ebberup-if.dk**

Suppleant
Uffe Pedersen 2237 9007 **uffe30@live.dk**

EIF Bold
Formand : Rebekka Skøtt 6022 2353 **bold@ebberup-if.dk**

EIF Fitness
Formand : Jacob Medici 2422 3710 **fitness@ebberup-if.dk**

EIF Gymnastik
Formand : Karina Hvid Larsen 6128 5631 **gymnastik@ebberup-if.dk**

EIF Løb
Formand : Gitte Christensen 2498 1000 **lob@ebberup-if.dk**

EIF Petanque
Formand : Jørgen B Hansen 5155 3723 **petanque@ebberup-if.dk**

EIF Senior
Formand : Jytte Nielsen 2496 9511 **senior@ebberup-if.dk**

EIF Støtteforening
Formand : Preben Madsen 2174 8536 **eif.forening@gmail.com**

Idrætsliv
Redaktør : Morten Augustsen 2425 0172 **redaktion@ebberup-if.dk**

Bodrive Køreskole
v/ Bo G. Jørgensen
Tlf.: 21 30 80 27 | info@bodrive.dk
www.bodrive.dk

EIF event kalender 2019

2. februar	Vinterfest	Støtte
22. februar	Generalforsamling	EIF
2. - 3. marts	Ebberup Loppemarked	Bold
10. marts	Fastelavnsfest	Støtte
23. marts	Forårsopvisning	Gymnastik
1. - 3. august	Byfest	Støtte
26. - 27. oktober	Ebberup Loppemarked	Bold
28. september	Go'Nat Idræt	EIF
1. november	Halloween Slushlce	Gymnastik
27. - 31. december	Fyrværkeri salg	Bold

Der tages forbehold for ændringer i arrangementer samt datoer.
Følg med på hjemmesiden eller Facebook, og læs mere om
de enkelte arrangementer og få aktuel information.

www.ebberup-if.dk

Idrætsliv

Foreningsbladet Idrætsliv, udgives 6 gange årligt af EIF i et oplag på 700 og omdeles i Ebberup og Sønderby, Ebberup Hallerne samt til butikker i Ebberup og Assens.

Læs mere om Idrætsliv, se datoer for årets udgivelser og læs de digitale udgaver på:

il.ebberup-if.dk

Deadline for indlæg til næste Idrætsliv er:

28. juli 2019

Indlæg og eventuel billeder bedes sendt til:

redaktion@ebberup-if.dk

Idrætsliv

udkommer næste gang

11. august 2019